1. 조 감 도

1. 투 시 도

2. 건축개요 및 현황도

건축개요

설 계 명 : 강동구 암사동 433 - 85 번지 외 1필지
도시형 생활주택 (원룸형) 청년주택 신축공사

대지위치 : 서울특별시 강동구 암사동 433 - 85 번지 외 1필지

지역지구 : 제2종 일반주거지역

건물용도 : 도시형 생활 주택 (원룸형 13세대)

건물규모 : 지하 0층, 지상 5층

대지면적 : 271.00 ㎡

건축면적 : 153.64 ㎡

연 면 적 : 534.84 ㎡

건 폐 율 : 56.69 %

용 적 률 : 197.36 %

최고높이 : 16.00 M

구 조 : 철근콘크리트조

주차대수 : 법정 6대, 계획 6대

조경면적 : 17.83 ㎡

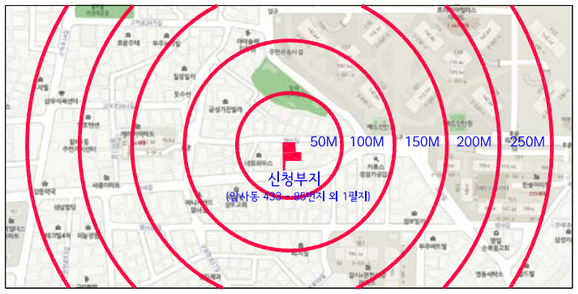

위 치 도

주변현황도

3. 입 면 도

정 면 도 (북측)

좌 측 면 도 (동측)

우 측 면 도 (서측)

배 면 도 (남측)

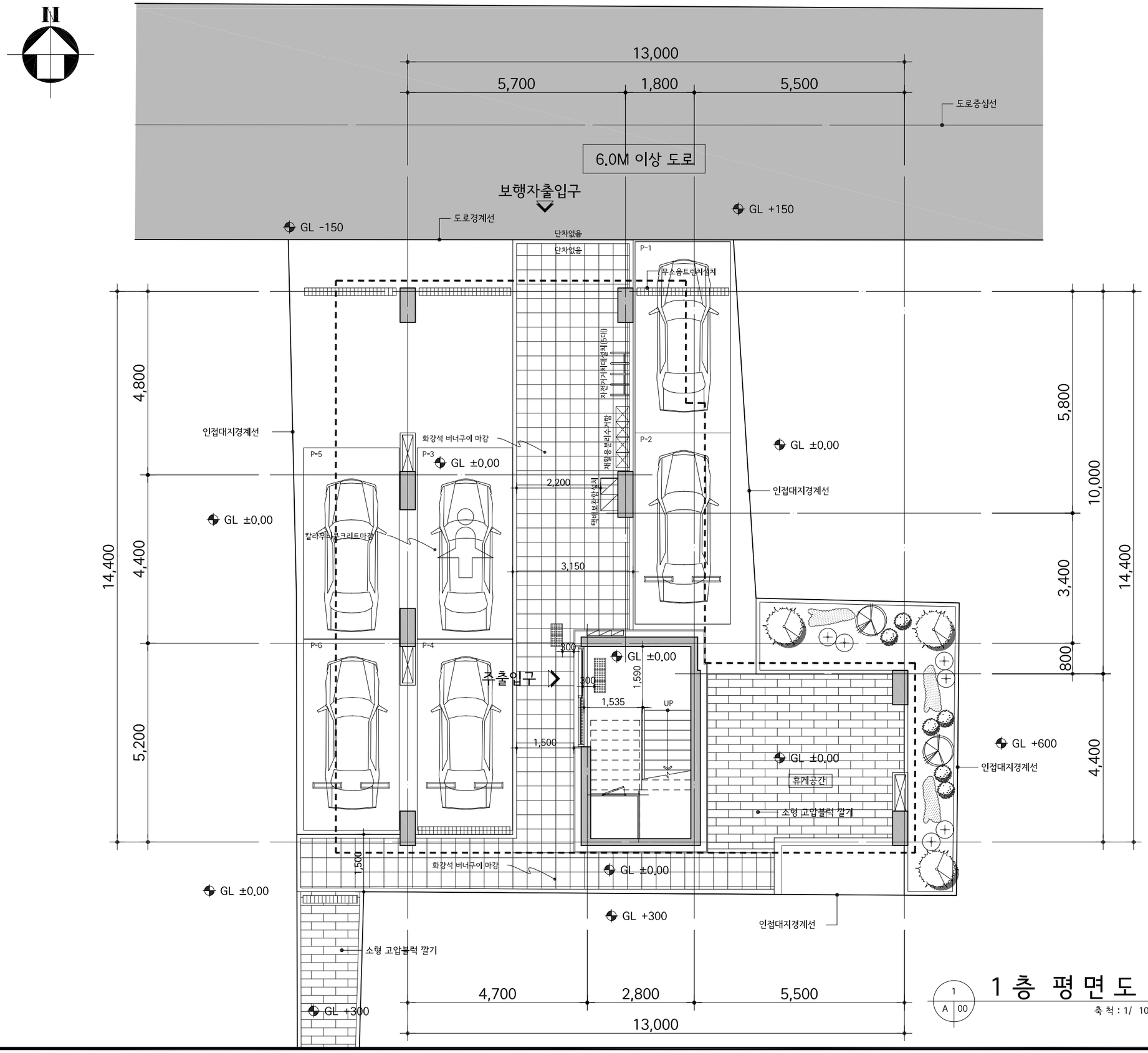

1층 평면도

축척 : 1/ 100

1. 접근로의 유효폭 1.2미터 이상확보
2. 접근로의 기울기는 1/18 이하로설치
3. 대지 내를 연결하는 주접근로에 단차가 있을 경우 그 높이차는 2cm 이하가 되도록 설치
4. 접근로는 차도와 색상과 재질을 달리하여 반드시 보차분리를 명확히 해주어야함
5. 접근로의 바닥표면은 잘미끄러지지 않는 재질로 평탄하게 마감하여야함
6. 블록 등으로 접근로를 포장하는 경우에는 이음새의 틈이 벌어지지 아니하도록 하여 면이 평탄하게 시공하여야함
7. 덮개를 설치할 경우 덮개에 격자구멍 또는 틈새의 양방향 간격이 2cm 이하가 되도록 설치
8. 점형블럭은 매립형으로 설치함(황색K.S제품)

■ 출입문 버튼 설치(인터폰 설치시)

비밀번호 버튼은 그 중심이 바닥면으로부터 0.8~1.2m 높이에 위치하도록 설치한다.
시각장애인이구분할수있게 돌출물 부착등 출입구 비밀번호 및 카드버튼

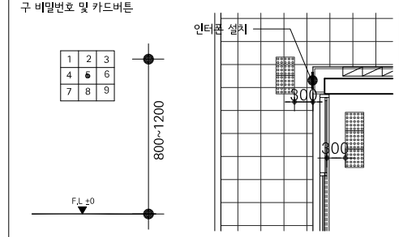

인터폰 설치시 점형블록은 인터폰 전면 0.3m이격하여 2장, 주출입구 후면에 0.3m이격하여 문폭만큼 설치해야함.

1층 주출입구 현관문

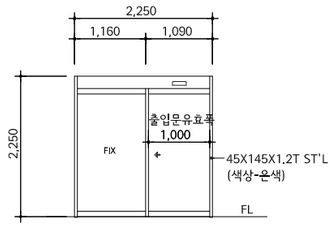

NOTE: 유효폭,유효높이=1,000X2,100
샷시,문틀,부속철물일체(방화용)

PROJECT
강동구 암사동 433 – 85 번지 외 1필지
도시형 생활주택 (원룸형) 청년주택 신축공

APPROVED BY
건축사 구 연 목

건축사사무소 유일엔지니어링
서울특별시 서초구 반포대로 14길71(서초동)
LG서초애클라트(1904호)
TEL : 02) 540–1546, FAX : 02)540–1576

TITLE
1층 평면도

날짜 DATE: 2020. 12. .

SCALE	1 / 100	DWG NO.	A - 007	REV.

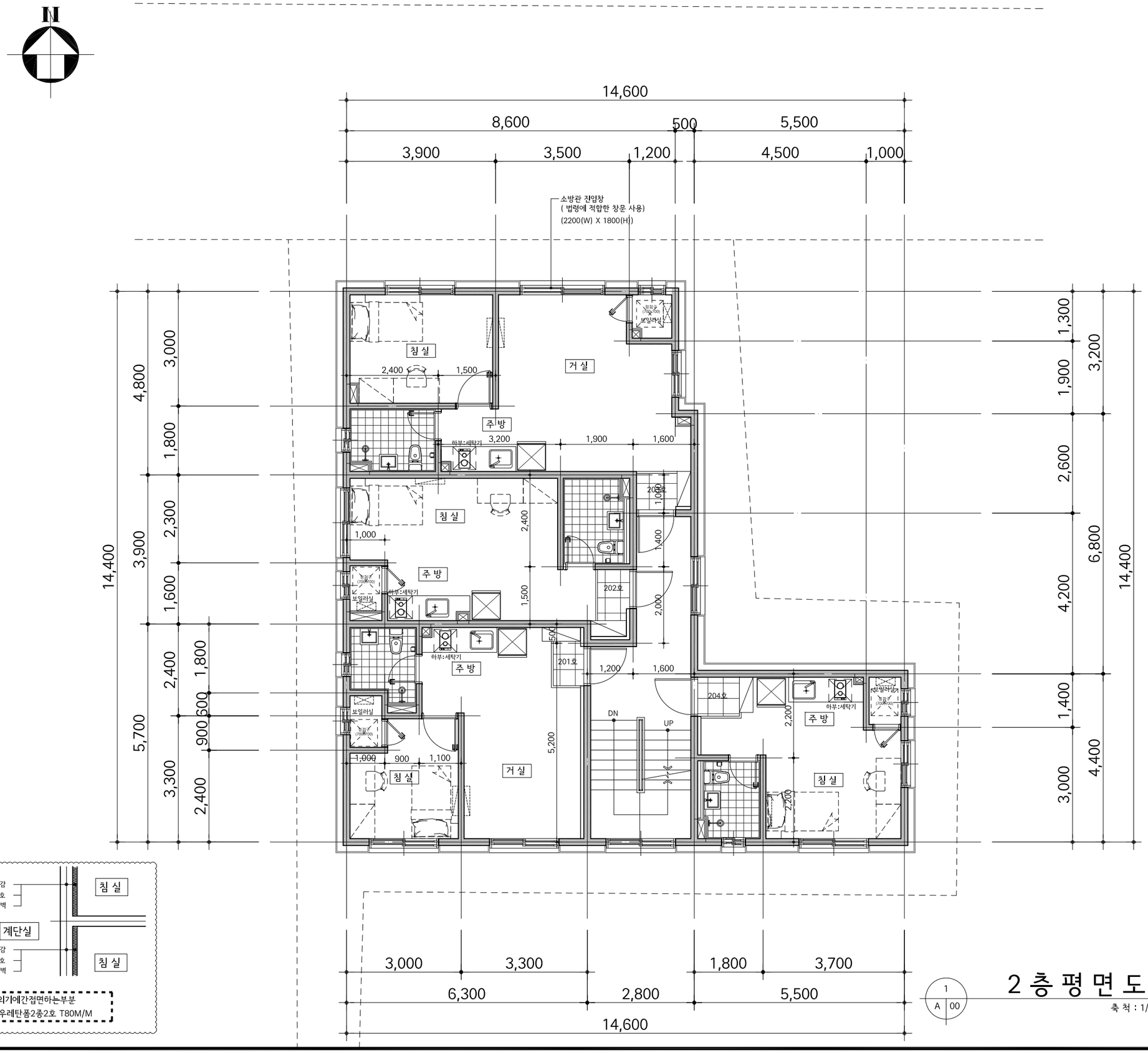

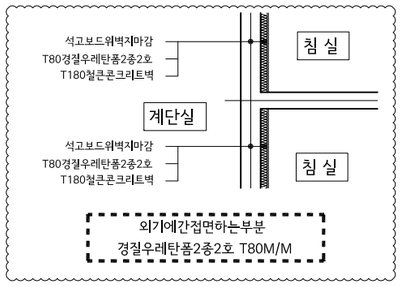

2 층 평 면 도

1 / A 00

축 척 : 1/ 100

주 기

1	세대 현관문 도어체크 및 스토퍼 계획		
2	세대 발코니 설치시 세대간 분리벽 계획		
3	세대내 비디오폰 설치		
4	주차장내 CCTV 설치		
5	벽체	외벽	직접 외기에 면한 실내벽면은 단열재 (아이소핑크10mm+석고보드 마감도면 표기)
		계단실/복도	간접 외기에 면한 실내벽면은 단열재 (경질우레탄80mm+석고보드 마감도면 표기)
6	에어콘 실외기 설치위치		
7	붙박이 가구 내부 다용도 수납가능토록 수평이동 칸막이 설치		
8	콘크리트 폼타이 제거후 마감공사 시공(방수 및 단열재 시공등)		
9	구조	콘크리트 : fck=24Mpa	
		철근 : fy=400Mpa	
		세대 벽두께 : 150mm(복배근)	
		외벽 벽두께 : 180mm(복배근)	
		코아 벽두께 : 180mm(복배근)	
		2층 스라브 두께 : 180mm(복배근)	
		3~5층 스라브 두께 : 210mm(복배근)	
10	기타 실내 벽면은 시멘트 미장마감		
11	욕실 & 다용도실 스위치 : 문열리는 방향으로 시공		
12	공동주택 바닥충격음 차단구조기준		
2층	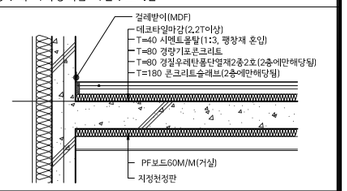		
3층, 4층, 5층	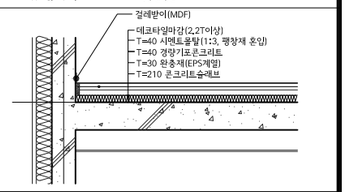		
13	소방관 진입창의 기준		
	건축물의 피난방화구조등의 기준에 관한규칙 제18조의2에 의거 1. 2층이상 11층이하인 층에 각각 1개소 이상설치 2. 소방차진입로또는 소방차 진입이 가능한 공터에 면할것 3. 창문 가운에 Ø200이상의 역삼각형을 야간에 식별가능하도록 설치. (반사 등으로 붉은색으로 표시) 4. 창문 한쪽 모서리에 타격지점 표시 (Ø30 이상의 원형) 5. 창문크기 : 폭900 높이1,200이상 (바닥에서 창아랫부분 높이800이내로 설치) 6. 다음 각 목의 어느 하나에 해당하는 유리 사용할 것 가. 플로트판유리로서 두께6mm이하인것 나. 강화유리/배강도유리로서 두께5mm이하인것 다. 위의 유리로 구성된 이중유리로써 두께24mm 이하인것		

NOTE:

PROJECT
강동구 암사동 433 - 85 번지 외 1필지
도시형 생활주택 (원룸형) 청년주택 신축공

APPROVED BY
건축사 구 연 목

건축사사무소 유일엔지니어링
ARCHITECTURE & ENGINEERINGS
서울특별시 서초구 반포대로 14길71(서초동)
LG서초에클라트(1904호)
TEL : 02) 540-1546, FAX : 02)540-1576

TITLE
2층 평면도

날짜 DATE: 2020. 12. .

SCALE	1 / 100	DWG NO.	A - 008	REV.

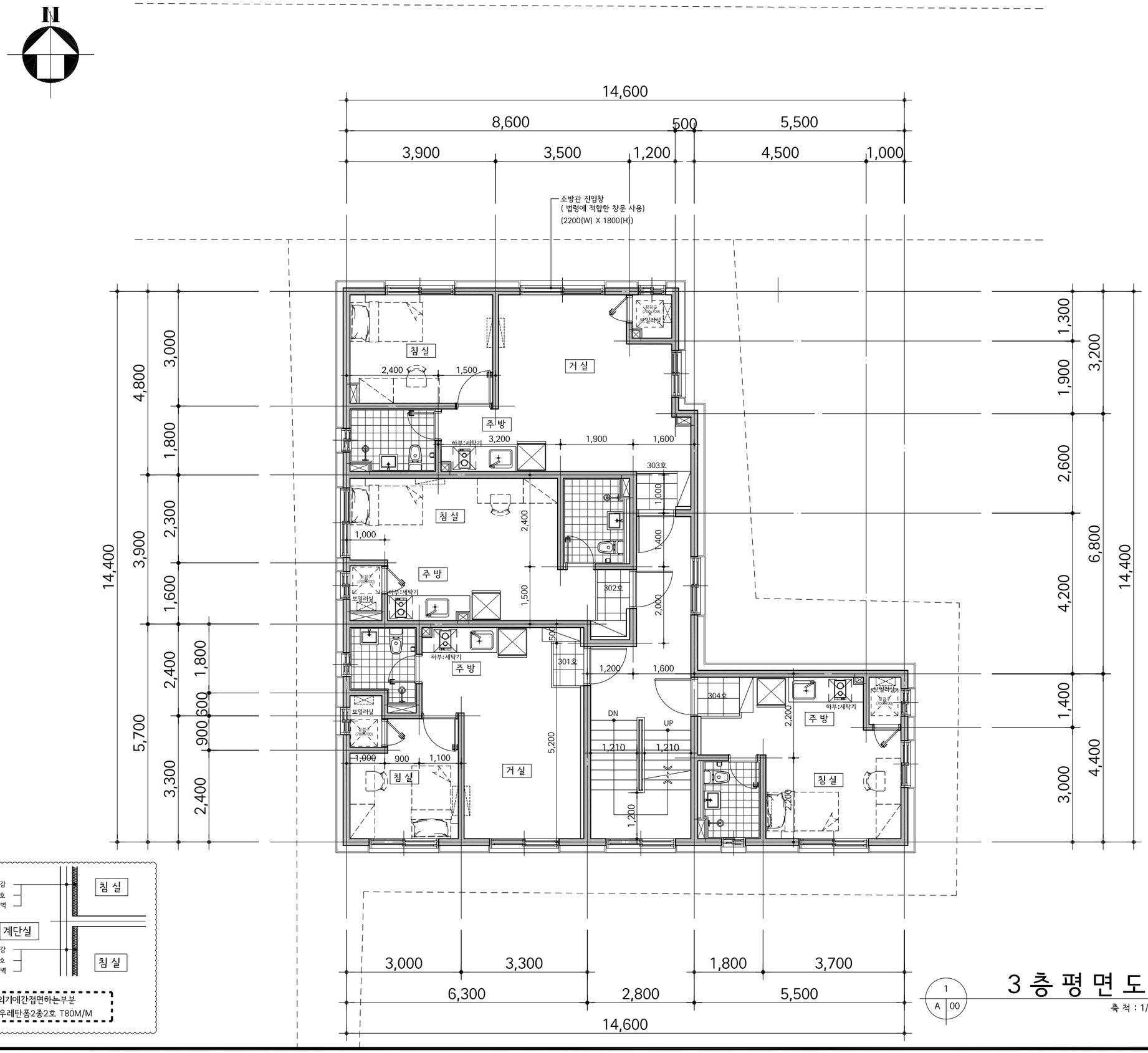

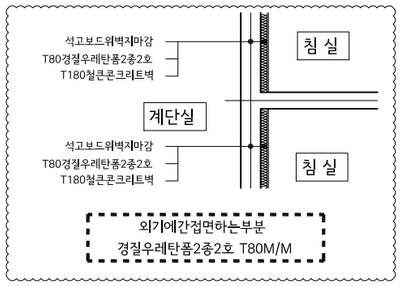

3 층 평 면 도

축 척 : 1/ 100

1 / A 00

주 기			
1	세대 현관문 도어체크 및 스토퍼 계획		
2	세대 발코니 설치시 세대간 분리벽 계획		
3	세대내 비디오폰 설치		
4	주차장내 CCTV 설치		
5	벽체	외벽	직접 외기에 면한 실내벽면은 단열재 (아이소핑크10mm+석고보드 마감도면 표기)
		계단실/복도	간접 외기에 면한 실내벽면은 단열재 (경질우레탄80mm+석고보드 마감도면 표기)
6	에어콘 실외기 설치위치		
7	붙박이 가구 내부 다용도 수납가능토록 수평이동 칸막이 설치		
8	콘크리트 폼타이 제거후 마감공사 시공(방수 및 단열재 시공등)		
9	구조	콘크리트 : fck=24Mpa	
		철근 : fy=400Mpa	
		세대 벽두께 : 150mm(복배근)	
		외벽 벽두께 : 180mm(복배근)	
		코아 벽두께 : 180mm(복배근)	
		2층 스라브 두께 : 180mm(복배근)	
		3~5층 스라브 두께 : 210mm(복배근)	
10	기타 실내 벽면은 시멘트 미장마감		
11	욕실 & 다용도실 스위치 : 문열리는 방향으로 시공		
12	공동주택 바닥충격음 차단구조기준		
2층	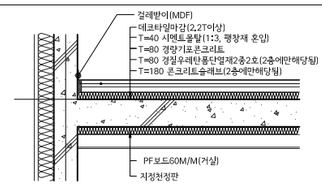		
3층, 4층, 5층	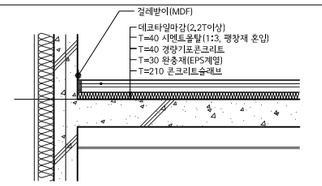		
13	소방관 진입창의 기준		
	건축물의 피난방화구조등의 기준에 관한규칙 제18조의2에 의거 1. 2층이상 11층이하인 층에 각각 1개소 이상설치 2. 소방차진입로또는 소방차 진입이 가능한 공터에 면할것 3. 창문 가운에 Ø200이상의 역삼각형을 야간에 식별가능하도록 설치. (반사 등으로 붉은색으로 표시) 4. 창문 한쪽 모서리에 타격지점 표시 (Ø30 이상의 원형) 5. 창문크기 : 폭900 높이1,200이상 (바닥에서 창아랫부분 높이800이내로 설치) 6. 다음 각 목의 어느 하나에 해당하는 유리 사용할 것 가. 플로트판유리로서 두께6mm이하인것 나. 강화유리/배강도유리로서 두께5mm이하인것 다. 위의 유리로 구성된 이중유리로써 두께24mm 이하인것		

NOTE:

PROJECT
강동구 암사동 433 - 85 번지 외 1필지
도시형 생활주택 (원룸형) 청년주택 신축공

APPROVED BY
건축사 구 연 목

건축사사무소 유일엔지니어링
ARCHITECTURE & ENGINEERINGS
서울특별시 서초구 반포대로 14길71(서초동)
LG서초에클라트(1904호)
TEL : 02) 540-1546, FAX : 02)540-1576

TITLE
3층 평면도

날짜
DATE: 2020. 12. .

SCALE	1 / 100	DWG NO.	A - 009	REV.

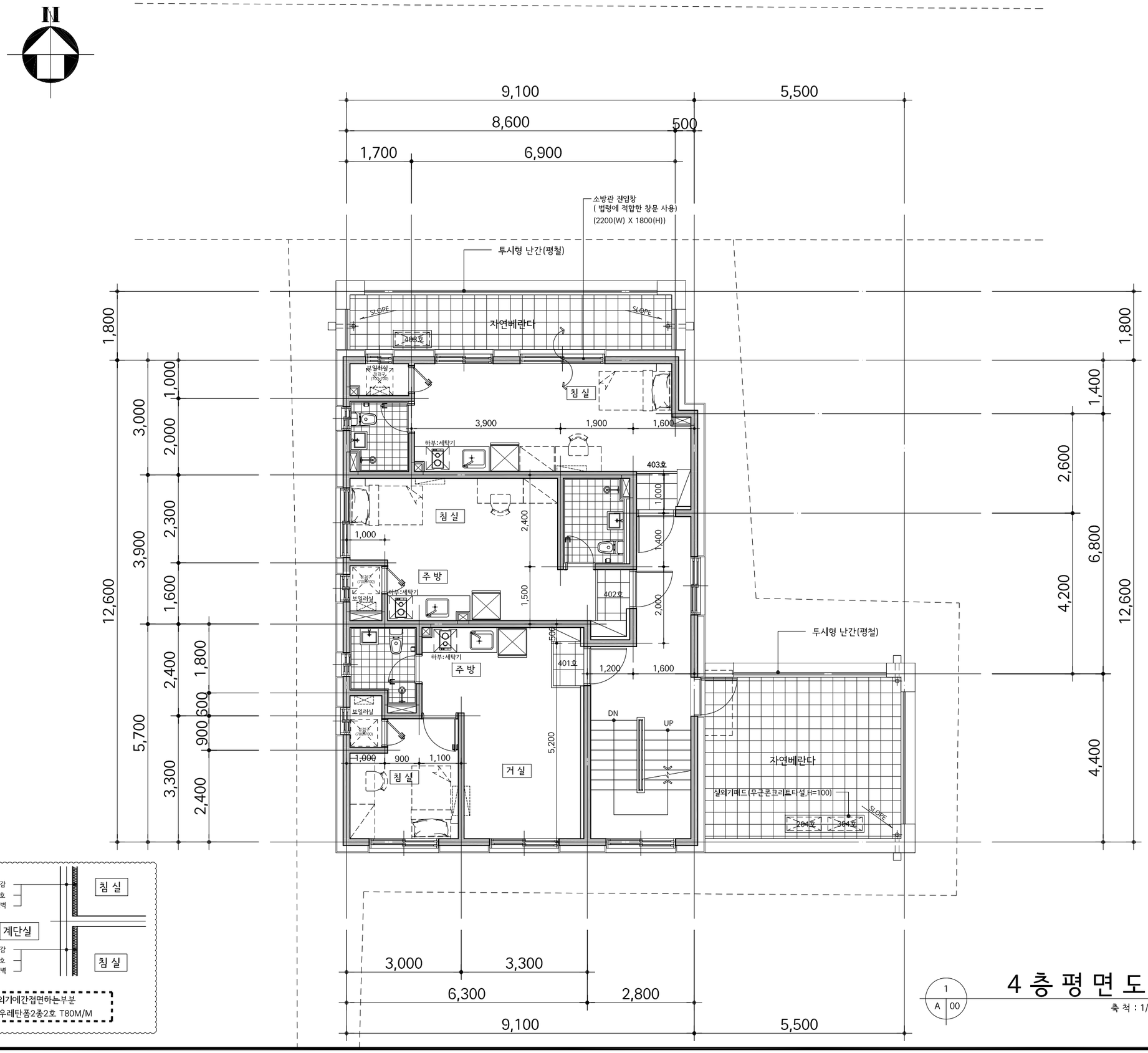

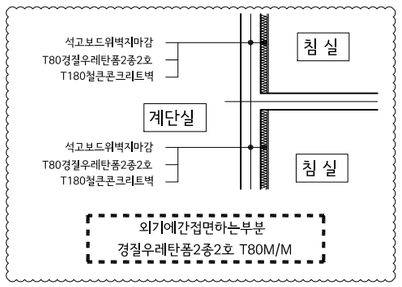

4 층 평 면 도

1 / A 00

축 척 : 1/ 100

주 기			
1	세대 현관문 도어체크 및 스토퍼 계획		
2	세대 발코니 설치시 세대간 분리벽 계획		
3	세대내 비디오폰 설치		
4	주차장내 CCTV 설치		
5	벽체	외벽	직접 외기에 면한 실내벽면은 단열재 (아이소핑크10mm+석고보드 마감도면 표기)
		계단실/복도	간접 외기에 면한 실내벽면은 단열재 (경질우레탄80mm+석고보드 마감도면 표기)
6	에어콘 실외기 설치위치		
7	붙박이 가구 내부 다용도 수납가능토록 수평이동 칸막이 설치		
8	콘크리트 폼타이 제거후 마감공사 시공(방수 및 단열재 시공등)		
9	구조	콘크리트 : fck=24Mpa	
		철근 : fy=400Mpa	
		세대 벽두께 : 150mm(복배근)	
		외벽 벽두께 : 180mm(복배근)	
		코아 벽두께 : 180mm(복배근)	
		2층 스라브 두께 : 180mm(복배근)	
		3~5층 스라브 두께 : 210mm(복배근)	
10	기타 실내 벽면은 시멘트 미장마감		
11	욕실 & 다용도실 스위치 : 문열리는 방향으로 시공		
12	공동주택 바닥충격음 차단구조기준		
2층	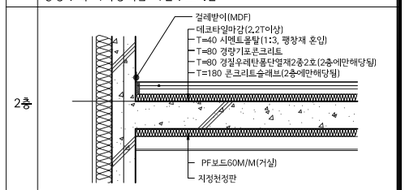		
3층, 4층, 5층	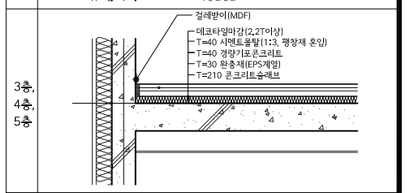		
13	소방관 진입창의 기준		
	건축물의 피난방화구조등의 기준에 관한규칙 제18조의2에 의거 1. 2층이상 11층이하인 층에 각각 1개소 이상설치 2. 소방차진입로또는 소방차 진입이 가능한 공터에 면할것 3. 창문 가운에 Ø200이상의 역삼각형을 야간에 식별가능하도록 설치. (반사 등으로 붉은색으로 표시) 4. 창문 한쪽 모서리에 타격지점 표시 (Ø30 이상의 원형) 5. 창문크기 : 폭900 높이1,200이상 (바닥에서 창아랫부분 높이800이내로 설치) 6. 다음 각 목의 어느 하나에 해당하는 유리 사용할 것 가. 플로트판유리로서 두께6mm이하인것 나. 강화유리/배강도유리로서 두께5mm이하인것 다. 위의 유리로 구성된 이중유리로써 두께24mm 이하인것		

NOTE:

PROJECT
강동구 암사동 433 – 85 번지 외 1필지
도시형 생활주택 (원룸형) 청년주택 신축공

APPROVED BY
건축사 구 연 목

건축사사무소 유일엔지니어링
ARCHITECTURE & ENGINEERINGS
서울특별시 서초구 반포대로 14길71(서초동)
LG서초에클라트(1904호)
TEL : 02) 540–1546, FAX : 02)540–1576

TITLE
4층 평면도

날짜 DATE: 2020. 12. .

SCALE	1 / 100	DWG NO.	A - 010	REV.

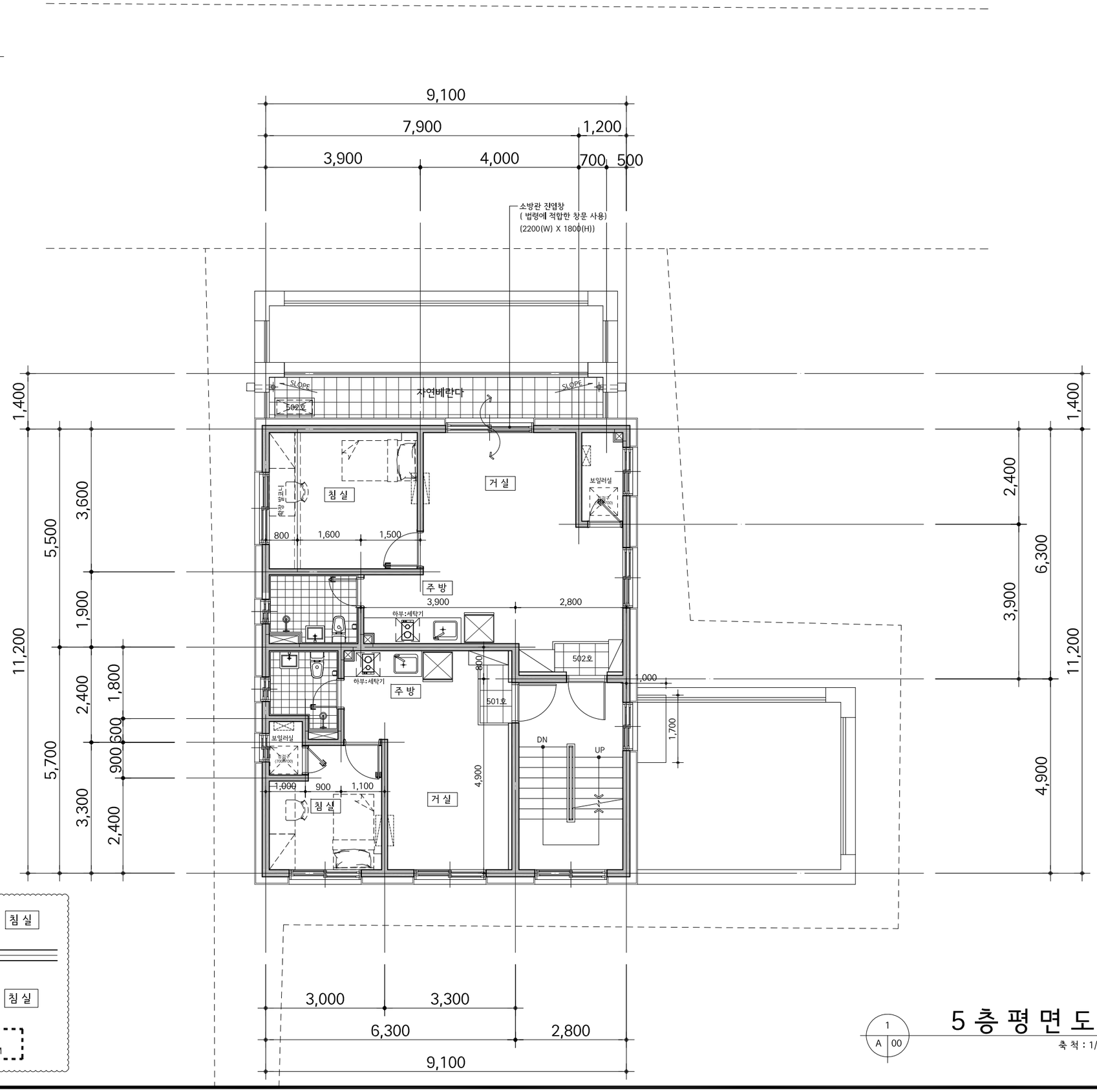

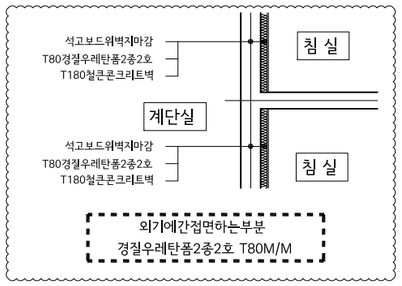

1 / A 00

5 층 평 면 도

축 척 : 1/ 100

주 기			
1	세대 현관문 도어체크 및 스토퍼 계획		
2	세대 발코니 설치시 세대간 분리벽 계획		
3	세대내 비디오폰 설치		
4	주차장내 CCTV 설치		
5	벽체	외벽	직접 외기에 면한 실내벽면은 단열재 (아이소핑크10mm+석고보드 마감도면 표기)
		계단실/복도	간접 외기에 면한 실내벽면은 단열재 (경질우레탄80mm+석고보드 마감도면 표기)
6	에어콘 실외기 설치위치		
7	붙박이 가구 내부 다용도 수납가능토록 수평이동 칸막이 설치		
8	콘크리트 폼타이 제거후 마감공사 시공(방수 및 단열재 시공등)		
9	구조	콘크리트 : fck=24Mpa	
		철근 : fy=400Mpa	
		세대 벽두께 : 150mm(복배근)	
		외벽 벽두께 : 180mm(복배근)	
		코아 벽두께 : 180mm(복배근)	
		2층 스라브 두께 : 180mm(복배근)	
		3~5층 스라브 두께 : 210mm(복배근)	
10	기타 실내 벽면은 시멘트 미장마감		
11	욕실 & 다용도실 스위치 : 문열리는 방향으로 시공		
12	공동주택 바닥충격음 차단구조기준		
2층	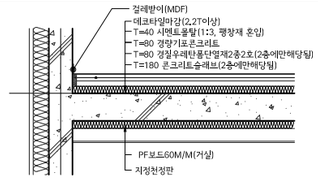		
3층, 4층, 5층	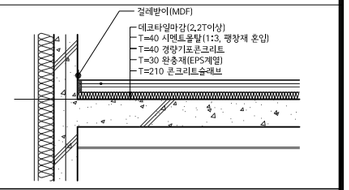		
13	소방관 진입창의 기준		
	건축물의 피난방화구조등의 기준에 관한규칙 제18조의2에 의거 1. 2층이상 11층이하인 층에 각각 1개소 이상설치 2. 소방차진입로또는 소방차 진입이 가능한 공터에 면할것 3. 창문 가운에 Ø200이상의 역삼각형을 야간에 식별가능하도록 설치. (반사 등으로 붉은색으로 표시) 4. 창문 한쪽 모서리에 타격지점 표시 (Ø30 이상의 원형) 5. 창문크기 : 폭900 높이1,200이상 (바닥에서 창아랫부분 높이800이내로 설치) 6. 다음 각 목의 어느 하나에 해당하는 유리 사용할 것 가. 플로트판유리로서 두께6mm이하인것 나. 강화유리/배강도유리로서 두께5mm이하인것 다. 위의 유리로 구성된 이중유리로써 두께24mm 이하인것		

NOTE:

PROJECT
강동구 암사동 433 - 85 번지 외 1필지
도시형 생활주택 (원룸형) 청년주택 신축공

APPROVED BY
건축사 구 연 목

건축사사무소 유일엔지니어링
서울특별시 서초구 반포대로 14길71(서초동)
LG서초애클라트(1904호)
TEL : 02) 540-1546, FAX : 02)540-1576

TITLE
5층 평면도

날짜 DATE: 2020. 12. .

SCALE	1 / 100	DWG NO.	A - 011	REV.

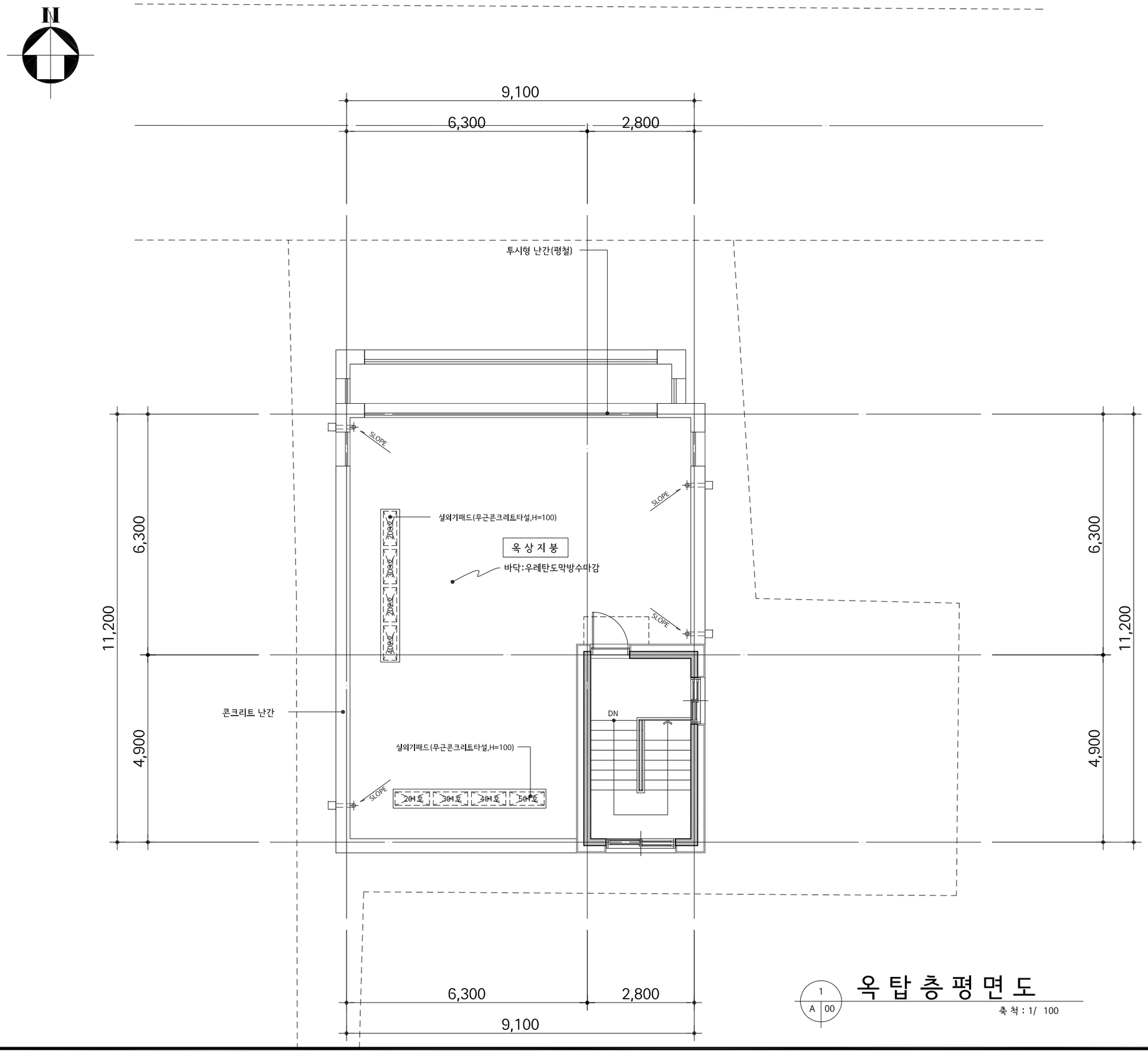

1
A 00

옥 탑 층 평 면 도

축 척 : 1/ 100

NOTE:

PROJECT
강동구 암사동 433 - 85 번지 외 1필지
도시형 생활주택 (원룸형) 청년주택 신축공

APPROVED BY
건축사 구 연 목

건축사사무소 유일엔지니어링
ARCHITECTURE & ENGINEERING
서울특별시 서초구 반포대로 14길71(서초동)
LG서초에클라트(1904호)
TEL : 02) 540-1546, FAX : 02)540-1576

TITLE
옥탑층 평면도

날짜
DATE: 2020. 12. .

SCALE	1 / 100	DWG NO.	A - 012	REV.

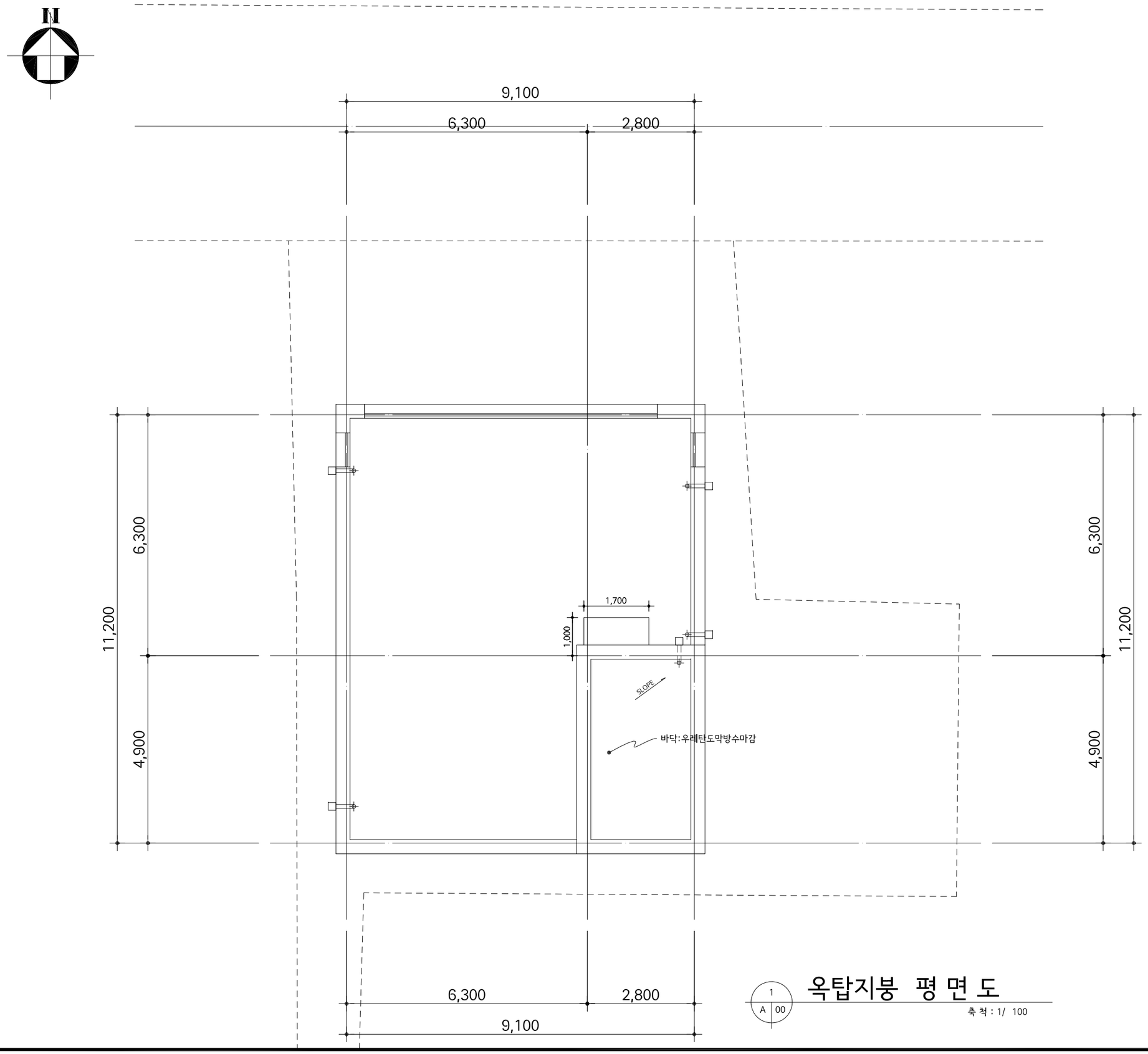

1 / A 00

옥탑지붕 평 면 도

축 척 : 1/ 100

NOTE:

PROJECT
강동구 암사동 433 - 85 번지 외 1필지
도시형 생활주택 (원룸형) 청년주택 신축공

APPROVED BY
건축사 구 연 목

건축사사무소 유일엔지니어링
서울특별시 서초구 반포대로 14길71(서초동)
LG서초애클라트(1904호)
TEL : 02) 540-1546, FAX : 02)540-1576

TITLE
옥탑지붕 평면도

날짜 DATE: 2020. 12. .

SCALE	1 / 100	DWG NO.	A - 013	REV.

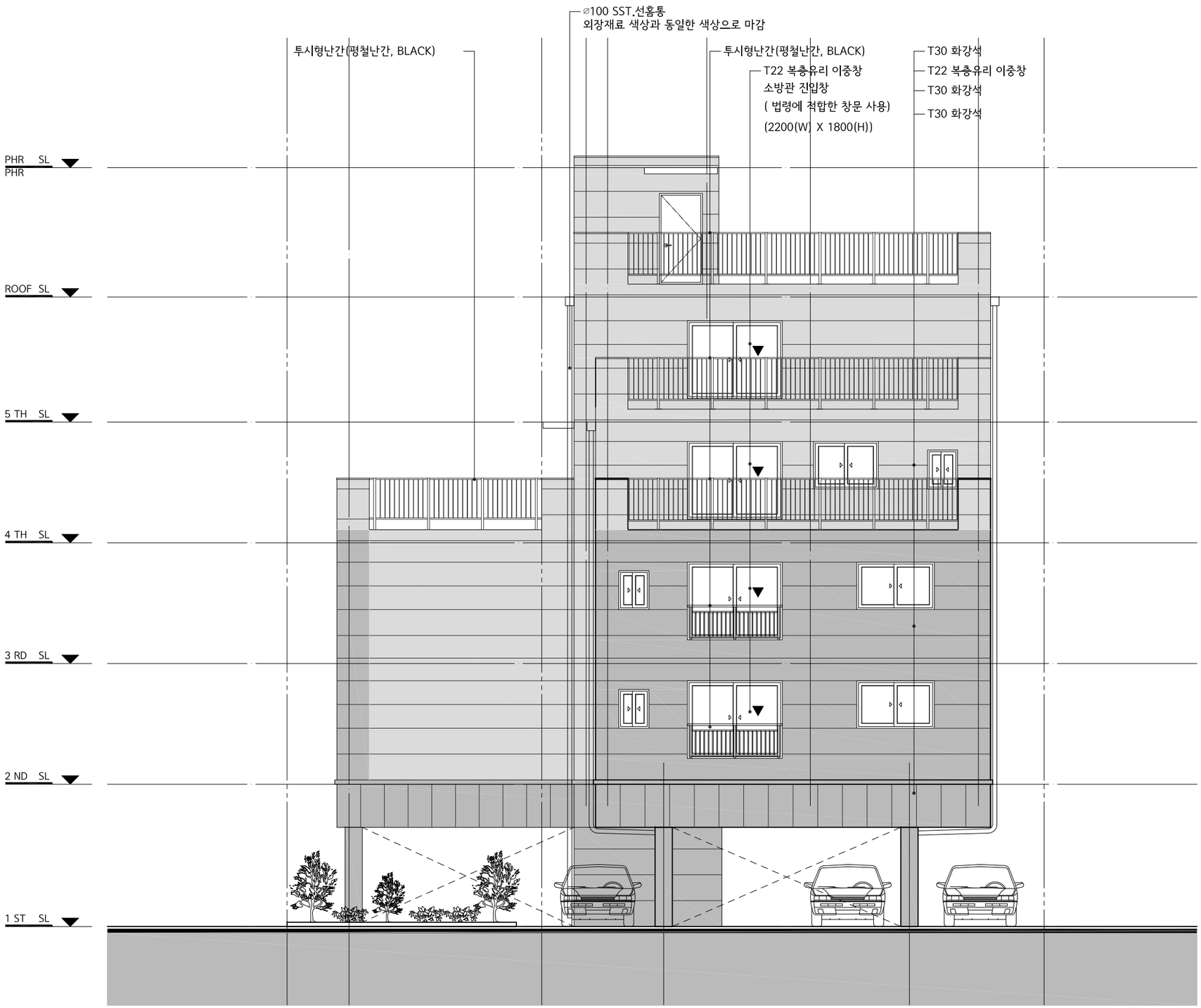

정 면 도 (북 측)

1 / A 00

축 척 : 1/ 100

■ KEY PLAN

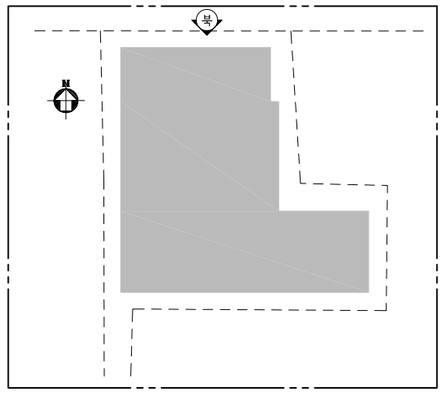

NOTE:

PROJECT
강동구 암사동 433 – 85 번지 외 1필지
도시형 생활주택 (원룸형) 청년주택 신축공

APPROVED BY
건축사 구 연 목

건축사사무소 유일엔지니어링
ARCHITECTURE & ENGINEERING
서울특별시 서초구 반포대로 14길71(서초동)
LG서초애클라트(1904호)
TEL : 02) 540–1546, FAX : 02)540–1576

TITLE
정면도 (북측)

날짜
DATE: 2020. 12. .

SCALE	1 / 100	DWG NO.	A - 014	REV.

■ KEY PLAN

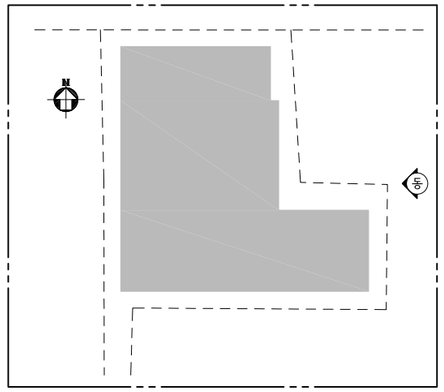

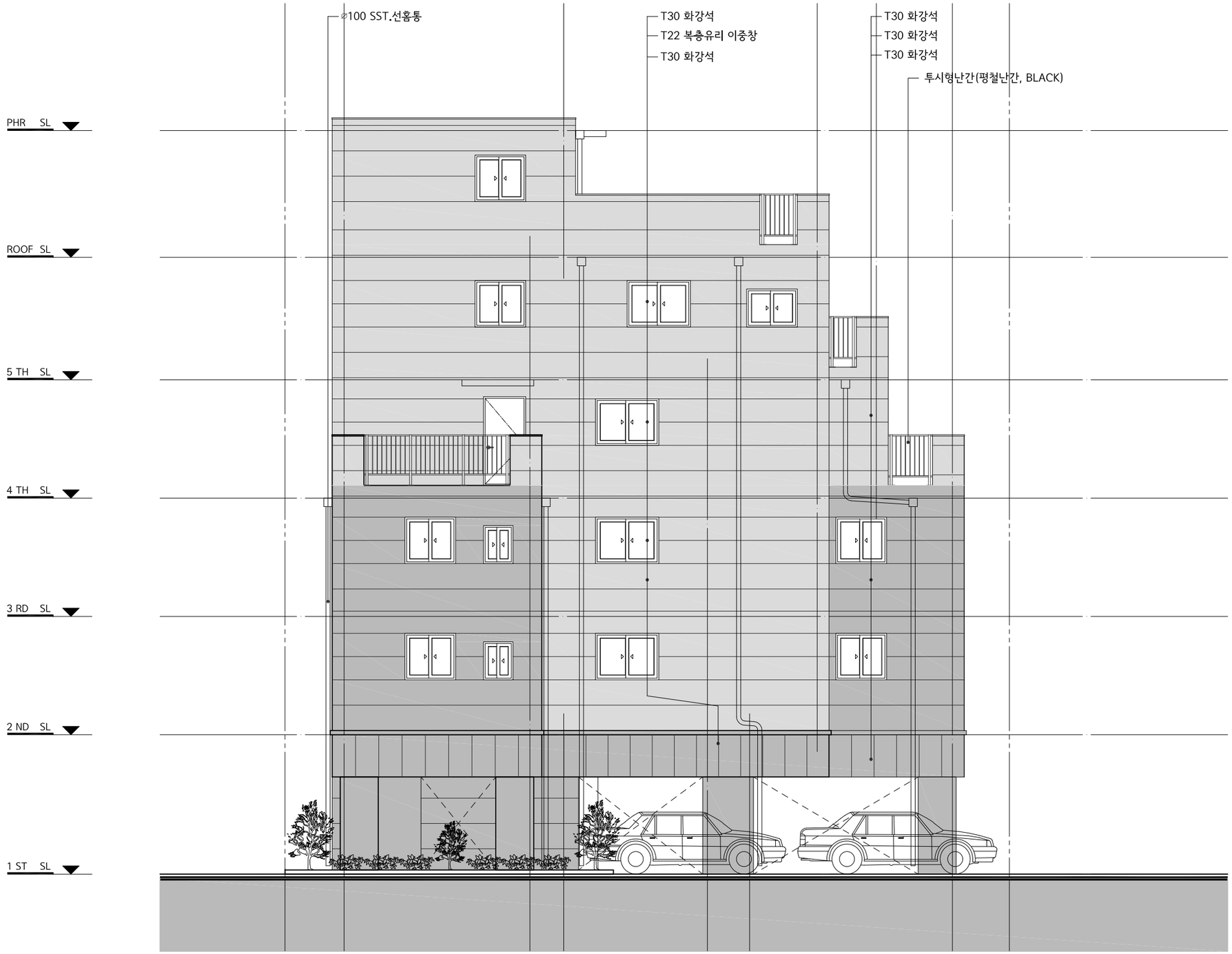

좌측면도(동측)

1 / A 00

축척 : 1/ 100

NOTE:

PROJECT
강동구 암사동 433 – 85 번지 외 1필지
도시형 생활주택 (원룸형) 청년주택 신축

APPROVED BY
건축사 구 연 목

ARCHITECTURE & ENGINEERINGS
건축사사무소 유일엔지니어링
서울특별시 서초구 반포대로 14길71(서초동)
LG서초애클라트(1904호)
TEL : 02) 540–1546, FAX : 02)540–1576

TITLE
좌측면도 (동측)

날짜
DATE: 2020. 12. .

SCALE	1 / 100	DWG NO.	A - 015	REV.

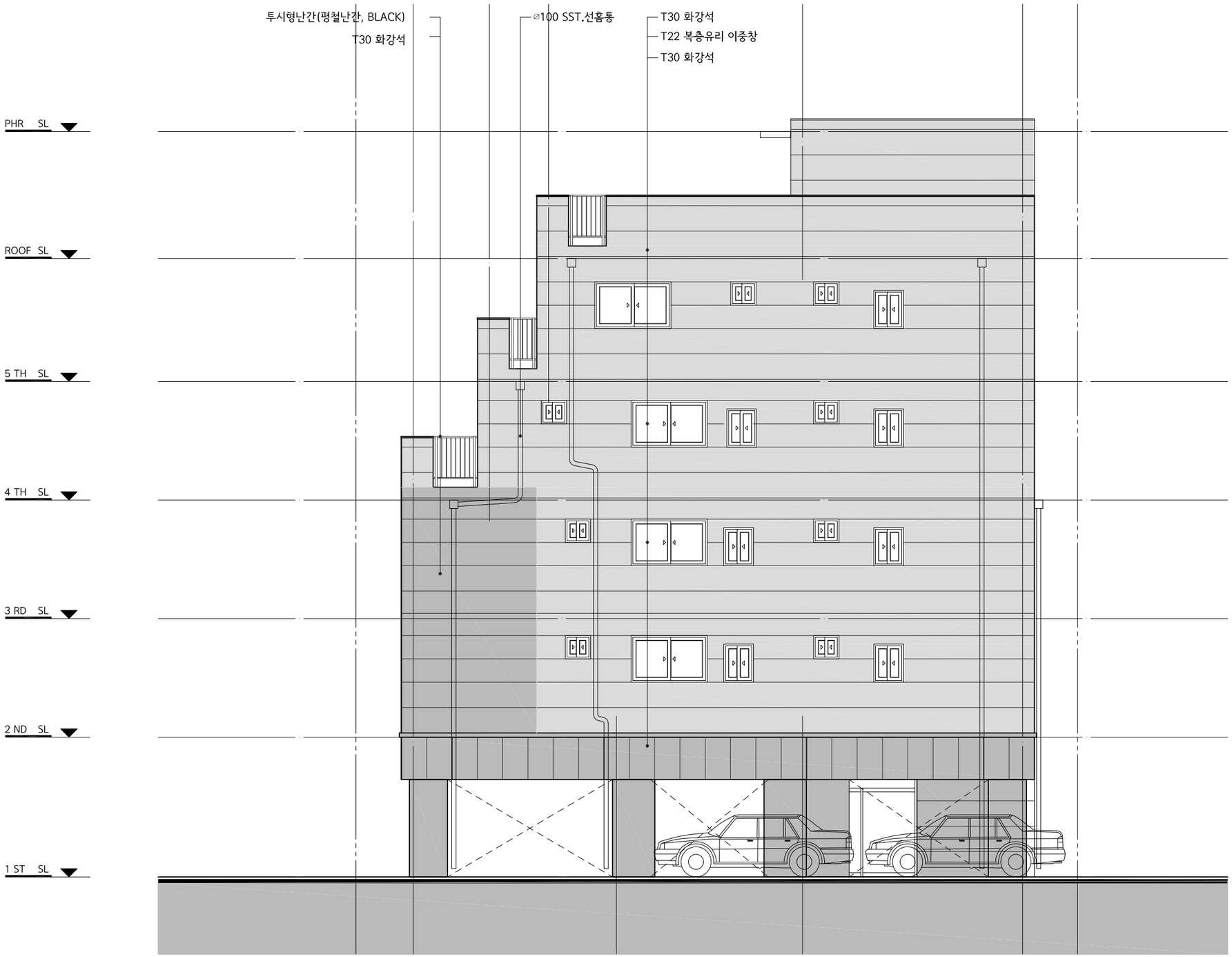

1
A 00

우 측 면 도 (서 측)

축 척 : 1/ 100

■ KEY PLAN

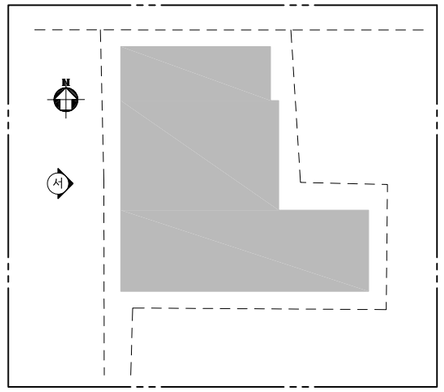

NOTE:

PROJECT
강동구 암사동 433 – 85 번지 외 1필지
도시형 생활주택 (원룸형) 청년주택 신축공

APPROVED BY
건축사 구 연 목

건축사사무소 유일엔지니어링
ARCHITECTURE & ENGINEERING
서울특별시 서초구 반포대로 14길71(서초동)
LG서초에클라트(1904호)
TEL : 02) 540–1546, FAX : 02)540–1576

TITLE
우측면도 (서측)

날짜
DATE: 2020. 12. .

SCALE	1 / 100	DWG NO.	A - 016	REV.

■ KEY PLAN

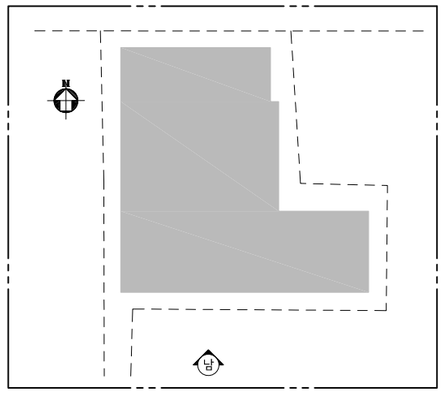

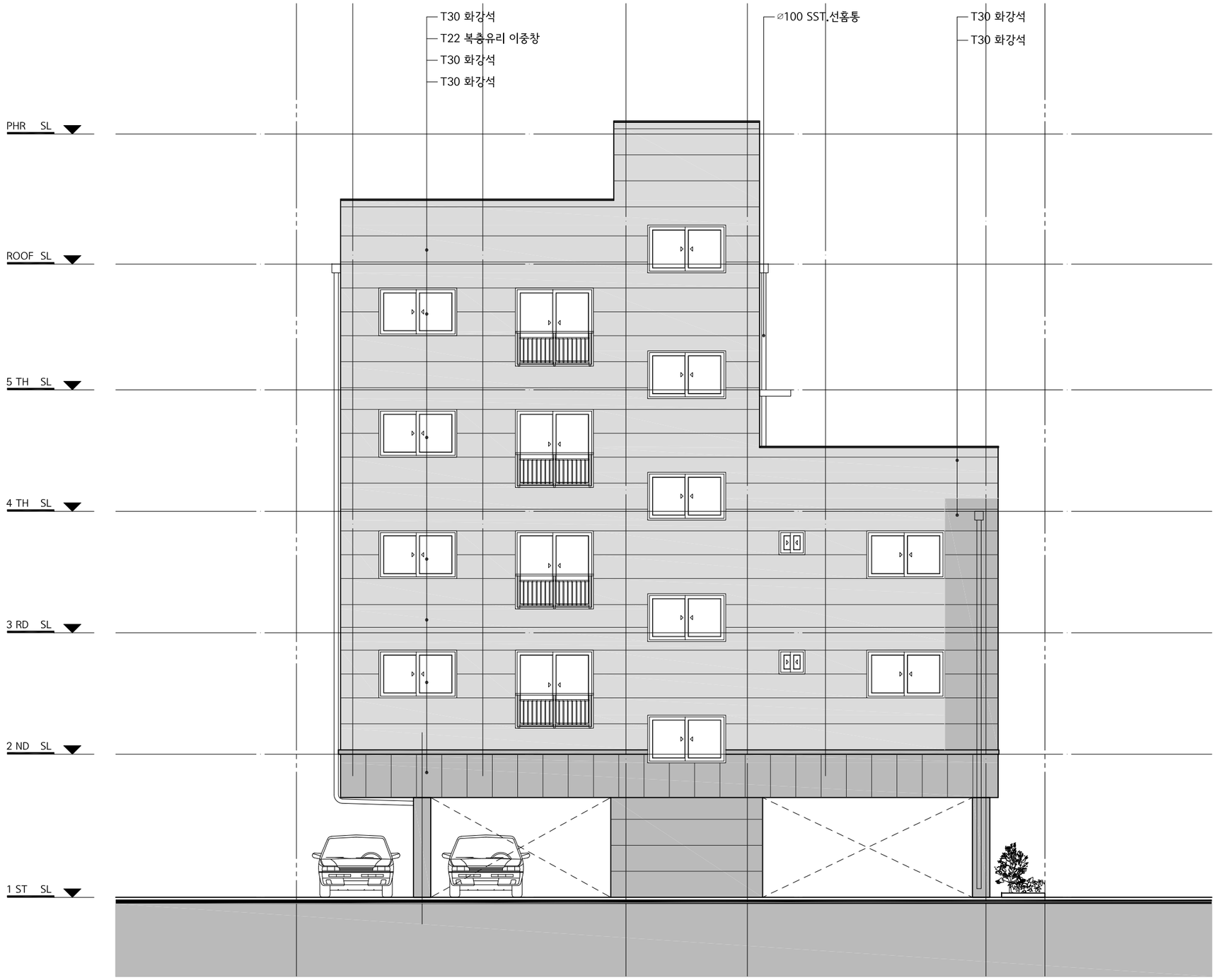

1
A 00

배 면 도 (남 측)

축 척 : 1/ 100

NOTE:

PROJECT
강동구 암사동 433 – 85 번지 외 1필지
도시형 생활주택 (원룸형) 청년주택 신축공

APPROVED BY
건축사 구 연 목

건축사사무소 유일엔지니어링
ARCHITECTURE & ENGINEERINGS
서울특별시 서초구 반포대로 14길71(서초동)
LG서초에클라트(1904호)
TEL : 02) 540–1546, FAX : 02)540–1576

TITLE
배면도 (남측)

날짜
DATE: 2020. 12. .

SCALE	1 / 100	DWG NO.	A - 017	REV.

【201호내부전경】

【202호내부전경】

【203호내부전경】

【204호내부전경】

【301호내부전경】

【302호내부전경】

【303호내부전경】

【304호내부전경】

【401호내부전경】

【402호내부전경】

【403호내부전경】

【501호내부전경】

【502호내부전경】

【본건전경】

【주위환경】